

6227 662 / W03\_B306.950 (BW 3066)  
 Überprüfung der DVG  
 Mautschleim - 6227 (Neuauflage)  
 Bau-km ..... 308+950,000  
 K.V. .... 66.000,000  
 L.W. .... 60,000 m  
 L.W. + ..... 49,47 m  
 L.W. - ..... 4,529 m  
 Br. zur Gel. .... 70,00 m  
 Einwirkung ..... DM-FS 103

LS links der BAB

LS-Wall h=5,0m  
 und LS-Wand h=3,0m

H= +40000,000 m  
 T= 320,000 m  
 f= 1,200 m  
 TS= 201,360 m  
 KM= 308+060,000

H= +40000,000 m  
 T= 336,000 m  
 f= 1,411 m  
 TS= 200,837 m  
 KM= 308+079,762

H= -148000,000 m  
 T= 651,333 m  
 f= -1,453 m  
 TS= 218,378 m  
 KM= 309+566,271

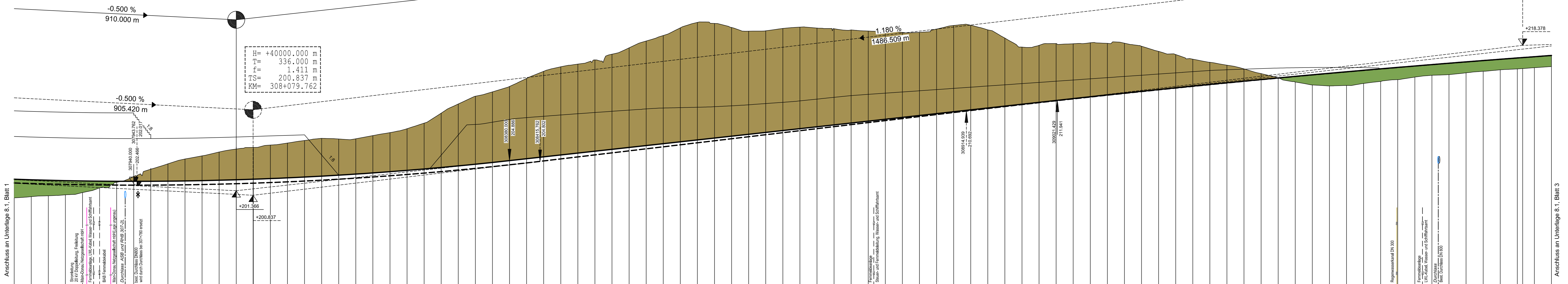

M = 1:2000/200  
 NN 190.00

	307+800	307+900	308+000	308+100	308+200	308+300	308+400	308+500	308+600	308+700	308+800	308+900	309+000	309+100	309+200	309+300	309+400	309+500	309+600
Gradiente links ①	202,711	202,276	202,276	202,276	202,276	202,276	202,276	202,276	202,276	202,276	202,276	202,276	202,276	202,276	202,276	202,276	202,276	202,276	202,276
Gradiente rechts ②	202,276	202,276	202,276	202,276	202,276	202,276	202,276	202,276	202,276	202,276	202,276	202,276	202,276	202,276	202,276	202,276	202,276	202,276	202,276
Gelände links ④	200,750	200,750	200,750	200,750	200,750	200,750	200,750	200,750	200,750	200,750	200,750	200,750	200,750	200,750	200,750	200,750	200,750	200,750	200,750
Gelände rechts ⑤	200,750	200,750	200,750	200,750	200,750	200,750	200,750	200,750	200,750	200,750	200,750	200,750	200,750	200,750	200,750	200,750	200,750	200,750	200,750
Station	0,000	20,000	40,000	60,000	80,000	100,000	120,000	140,000	160,000	180,000	200,000	220,000	240,000	260,000	280,000	300,000	320,000	340,000	360,000

km

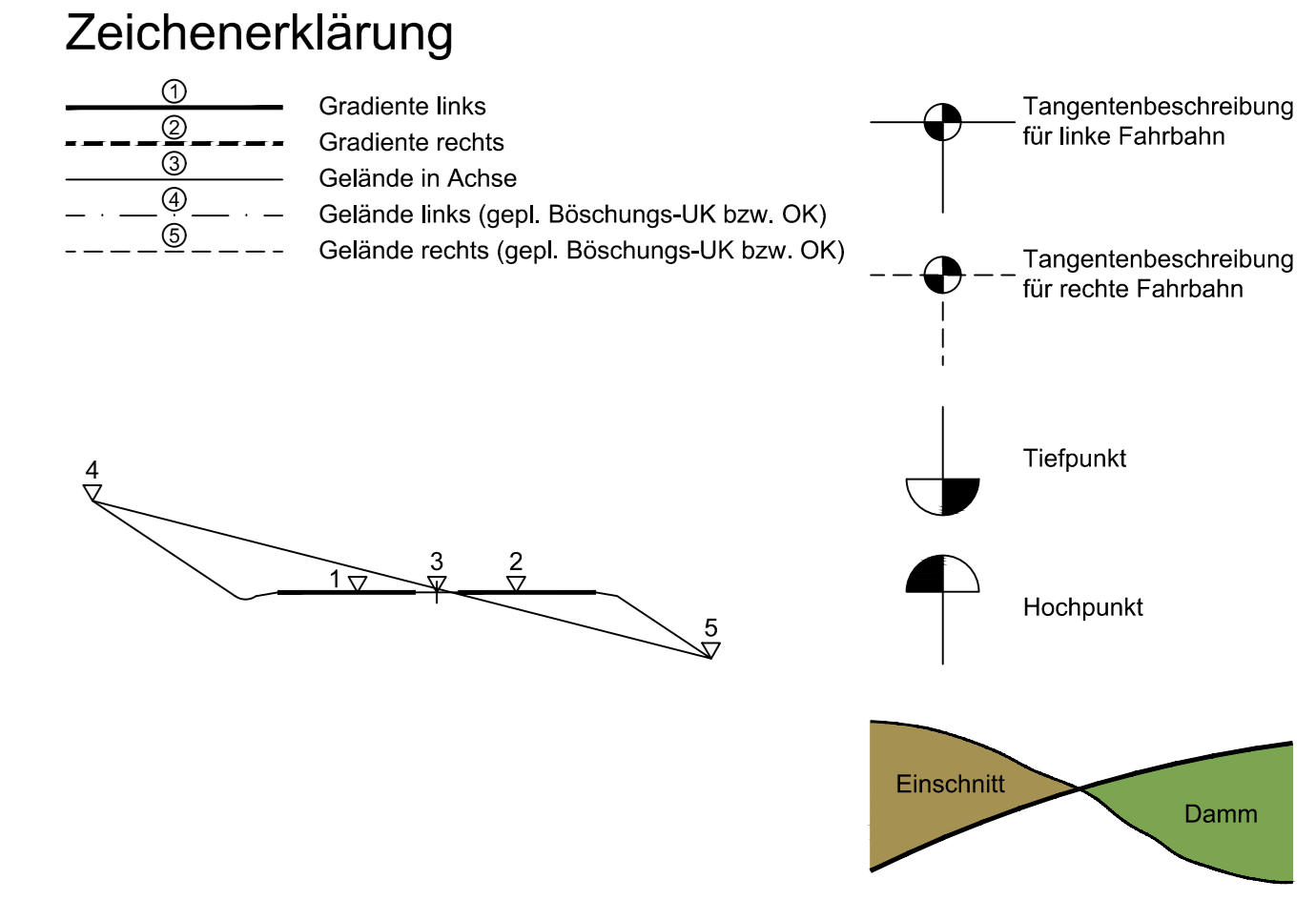
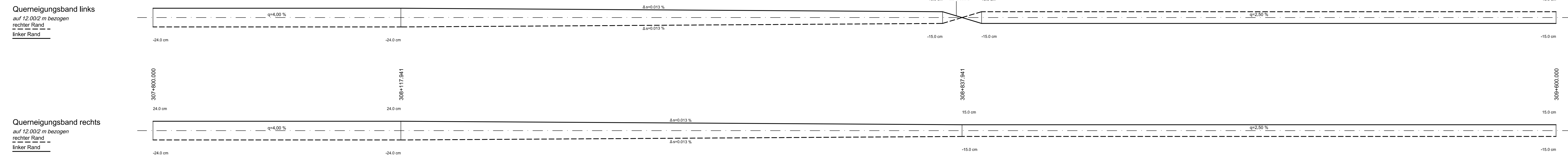
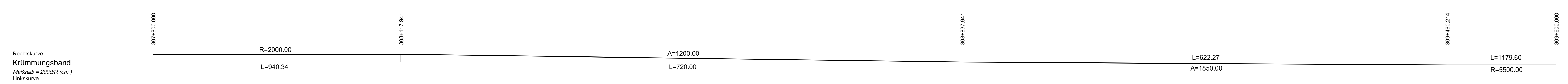

Planänderung vom 26.07.2016 ersetzt Unterlage 8.1 Blatt 2EE

Nr.	Art der Änderung	Datum	Name
1	Wegfall Überführung der GVS Maimonheim - SI 2271	21.03.14	Köder
2	Namensänderung Stromversorgung	30.09.15	Stärke
3	Lärmschutz, Blendschutzwall	26.07.16	Ernst

Entwurfsbearbeitung:

**Wagner Ingenieure**  
 Beratende Ingenieure für Bauwesen

Domagalastraße 1a, 80007 München  
 Tel: +49 89 89099-3, Fax: +49 89 89099-59  
 E-Mail: kontakt@wagner-ingenieur.com

München, den 26.07.2016

**Freistaat Bayern**  
 Autobahndirektion Nordbayern

Planfeststellung  
**BAB A3 Frankfurt - Nürnberg**  
 östlich Mainbrücke Dettelbach -  
 westlich AS Wiesentheid

6-streifiger Ausbau  
 von Bau-km 306+200 bis Bau-km 318+582,953

Höhenplan  
 Bau-km 307+800 bis Bau-km 309+600  
 Maßstab 1 : 2.000/200

Aufgestellt:  
 Nürnberg, den 29.07.2011 / 07.11.2014 / 30.09.2015 / 26.07.2016  
 Autobahndirektion Nordbayern

Projekt: 00000211